

# PEDRA ALÇADA

O percurso da Pedra Alçada leva-nos a um passeio à pré-história e a um dos maiores monumentos megalíticos do concelho. Por entre o montado de sobro e azinho com pequenos afloramentos de granito dispersos a que os antigos resolveram dar nomes pela graciosidade das suas formas. No percurso conhecemos ainda o modo de viver de uma freguesia rural rica em usos e costumes.

## Mapa do Percurso

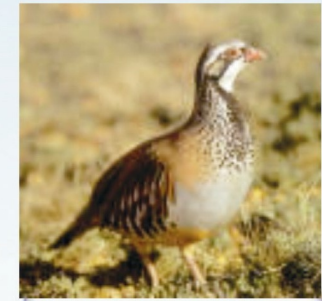
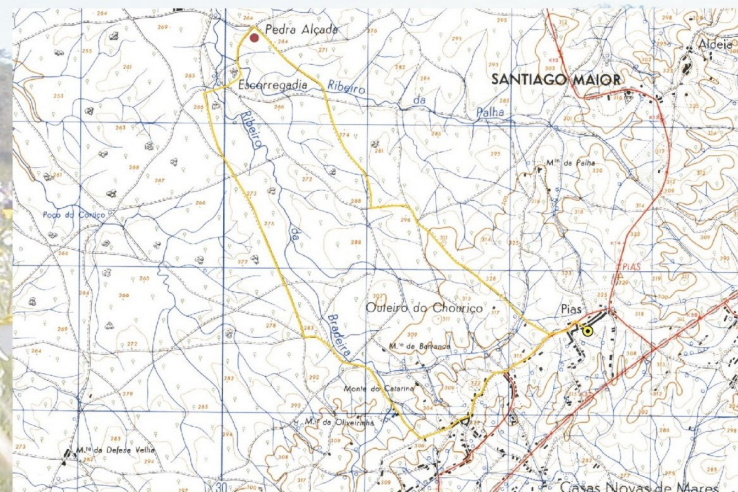

**Perdiz ( Alectoris Rufa)** Aparece especialmente em zonas de cultura de cereais, podendo encontrar-se também nas zonas de mato. Agrupa normalmente em pequenos bandos, com um máximo de 15 indivíduos. É uma excelente andariça e com um voo rente ao solo que confunde e obriga os seus predadores a serem eficazes na sua captura. Acasala normalmente entre Fevereiro e Março.



**AZINHEIRA (Quercus ilex spp. rotundifolia)** Árvore característica do Alentejo, a azinheira é conhecida pela resistência da sua madeira e pelo fruto, a Bolota, de onde outrora se fazia o pão da farinha da bolota, sendo hoje apenas aproveitada para a alimentação do gado, em especial do porco preto.

## LEGENDA:



Percurso - 9 km



Ponto de Início/Final



Menir da Pedra Alçada

## FICHA TÉCNICA

**Partida e Chegada:** Junta de Freguesia de Santiago Maior.

O PR2 "Pedra Alçada" é um percurso pedestre de pequena rota marcado, nos dois sentidos, segundo as normas da Federação de Campismo e Montanhismo de Portugal. As marcas com tinta amarela e vermelha são as seguintes:

**Tipo de Percurso:** De pequena rota, por caminhos rurais, tradicionais e urbanos.

**Distância a Percorrer:** 9Km - em circuito.

**Duração do Percurso:** Cerca de 3 horas

**Nível de Dificuldade:** Médio

**Desníveis:** moderados.



Percurso Pedestre de Pequena Rota (PR) decorrendo, temporariamente, pelo traçado de uma Grande Rota (GR)



## CUIDADOS ESPECIAIS e normas de conduta

- Seguir somente pelos trilhos sinalizados;
- Cuidado com o gado. Embora manso não gosta da aproximação de estranhos às suas crias;
- Evitar barulhos e atitudes que perturbem a paz do local;
- Observar a fauna à distância preferencialmente com binóculos;
- Não danificar a flora;
- Não abandonar o lixo, levando-o até um local onde haja serviço de recolha;
- Fechar as cancelas e portelos;
- Respeitar a propriedade privada;
- Não fazer lume;
- Não colher amostras de plantas ou rochas;
- Ser afável com os habitantes locais, esclarecendo quanto à actividade em curso e às marcas do PR



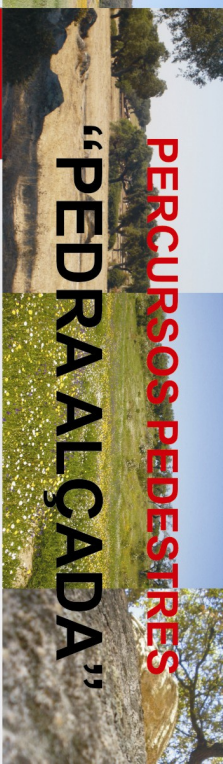

## PERCURSOS PEDESTRES

### “PEDRA ALÇADA”

**PR  
2**

**“POR TERRAS DE ENDOVÉLICO”**

## REDE DE PERCURSOS PEDESTRES DO CONCELHO

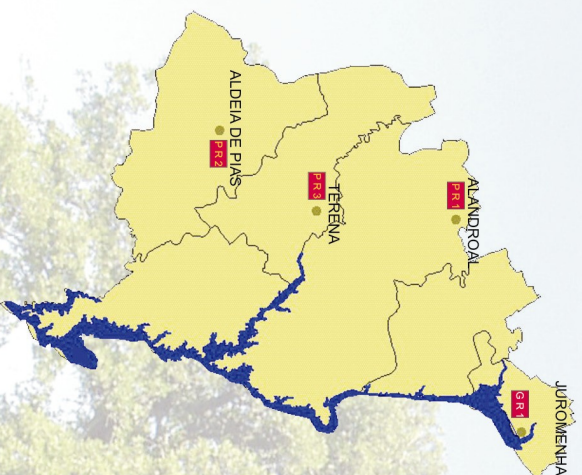

### Câmara Municipal de Alandroal

Praça da República

7250-116 Alandroal

Tel: 268 440 040

E-mail: [cm-alandroal@mail.telepac.pt](mailto:cm-alandroal@mail.telepac.pt)

Site: <http://www.cm-alandroal.pt>

### Posto de Turismo de Alandroal

Tel: 268 440 045

### Bombeiros Voluntários de Alandroal

Tel: 268 449 144

E-mail: [bvalandroal@mail.telepac.pt](mailto:bvalandroal@mail.telepac.pt)

### Postos GNR

Alandroal - Tel: 268 449 163

Aldeia das Pias - Tel: 268 447 018

**EMERGÊNCIA - 112**

**GR1** Rota do Guadiana

**PR3** Passeio pelo Campo

**PR2** Pedra Alçada

**PR1** Rota do Giro



REGIÃO EUROPEIA  
DE CAMINHOS E TERRE



Parque natural  
e biodiversidade  
de Alandroal

alandroal



energia para crescer